č. m.	název místnosti	podlaha	strop	stěny	plocha [m²]
1.01	vstup a chodba				12,40
1.02	chodba na zahradu				3,60
1.03	komora				0,70
1.04	WC				1,50
1.05	koupelna				4,10
1.06	obývací místnost + kuchyně				24,00
1.07	pokoj				9,40
1.08	schodiště do sklepa				3,80
celkem					59,50

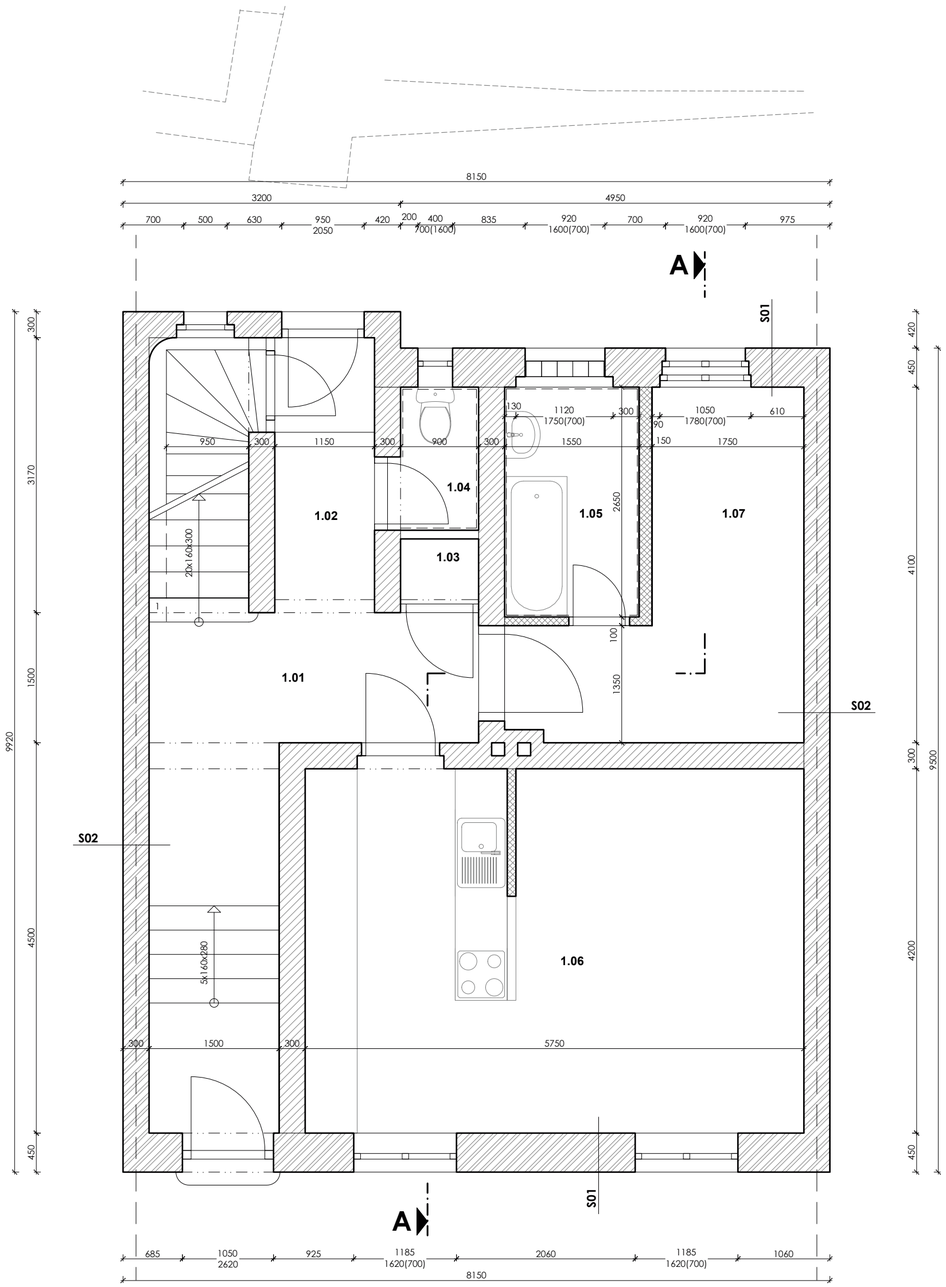

legenda

- Obvodové nosné zdivo
  - smíšené zdivo, převážně keramická cihla
- Vnitřní nosné zdivo
  - keramická cihla dutinová
- Tvárnice pro příčky
  zděné na maltu
- SDK konstrukce *(požární odolnost viz. část požárně bezpečnostní řešení)*
- tvarovky ztraceného bednění *(v.včetně výztuže, viz. část konstrukčně stavební)*
- železobeton *(v.včetně výztuže, viz. část konstrukčně stavební)*
- beton prostý *(viz. část konstrukčně stavební)*
- dřevěné konstrukce *(viz. část konstrukčně stavební)*
- tepelná izolace - EPS, minerální vata *(viz. skladby konstrukcí)*
- tepelná izolace - XPS *(λ=0,035 W/mK)*, PIR *(λ=0,022 W/mK)*
- hutněné kamenivo/zásyp
- hutněný nepropustný zásyp
- hydroizolační souvrství
- nopová folie / svislá drenáž
- obklad

skladby konstrukcí

S01 obvodová stěna - omítka
- vnitřní omítka 10-15 mm
- zdivo (dle legendy materiálů)
  - -- smíšené zdivo - cihla plná (keramická) 450 mm
- omítka - břizolit 10-15 mm

S02 obvodová stěna - společná stěna řadového domu
- vnitřní omítka 10-15 mm
- zdivo (dle legendy materiálů)
  - -- smíšené zdivo - cihla plná (keramická) 300 mm
- vnitřní omítka 10-15 mm

S03 suterénní stěna
- vnitřní omítka 10-15 mm
- zdivo (dle legendy materiálů)
  - -- smíšené zdivo - cihla plná (keramická) 600 mm
- vnější keramický obklad 20 mm

S04 podlaha na terénu (v suterénu)
- beton 100 mm
- štěrkopískový podsyp 50 mm
- rostlý terén / zemina

S05 podlaha na terénu (v přízemí)
- nášlapná vrstva (dlažba / koberec) 20 mm
- betonový potěr 80 mm
- rostlý terén / zemina

S06 strop - klemba mezi suterénem a přízemím
- nášlapná vrstva 20 mm
- vyztužená betonová deska 50 mm
- škvárový zásyp 80 - 180 mm
- ocelové nosníky + klemba z cihel plných 150 mm
- vnitřní omítka 10-15 mm

S07 strop - trámový strop mezi patry
- nášlapná vrstva 20 mm
- prkenný záklop 20 mm
- škvárový zásyp 85 mm
- prkenný záklop na trámech 20 mm
- stropní trámy 180 mm
- prkenný záklop s rákosem a omítkou 35 mm
- výmalba

S08 strop - klemba mezi patry
- nášlapná vrstva 20 mm
- prkenný záklop 20 mm
- škvárový zásyp 55 mm
- cihelná klemba 150 - 250 mm
- podhled z dřevěných palubek 15 mm

S09 strop - mezi patrem a podkrovím
- nosné trámy krovu (ve vzduchu s podporou) 20 mm
- prkenný záklop 20 mm
- škvárový zásyp 45 mm
- prkenný záklop na trámech 20 mm
- stropní trámy 180 mm
- prkenný záklop s rákosem a omítkou 35 mm
- výmalba

S10 šikmá střecha
- plechová krytina
- prkenný záklop 20mm
- krokve 160 x 100mm 160mm
- volná nezateplená půda

výškový systém Balt po vyrovnání
± 0,000 = +662,05 m.n.m.

Tato dokumetnace je vypracována v podrobnosti PD pro povolení záměru a není určena pro realizaci díla. Veškeré rozměry nutno doměřit při realizaci na stavbě dle skutečného stavu a o případných změnách neprodleně informovat projektanta. Při realizaci nutno dodržovat doporučení a nařízení výrobce, postupovat dle technických listů a prováděcích předpisů.
Tato dokumetnace nenahrazuje realizační dokumentaci stavby!

revize	datum	popis
02	-	-
01	-	-
00	12/2025	vydání dokumentace

Stavební úpravy

Řadový rodinný dům Fibichova č.p. 733

parc. č. 1094/16, st.1022, k.ú. Jáchymov [656437]

razítko/podpis
autorizovaný projektant

paré

Ing. arch. Marek Smolka
tel.: +420 732 618 505, email: smolka@smasharch.cz
autorizace: 05394

Digitálně podepsal Ing. arch. Marek Smolka
Datum: 2026.02.20 22:52:46 +01'00'

investor
Volný Jindřich Mgr.
Fibichova 733, 36251 Jáchymov

zpracovatel projektové dokumentace/generální projektant

SMASH architekti s.r.o.
Vodňanského 1008/2, Břevnov, 169 00 Praha 6
IČO: 17666902

projektový stupeň
dokumentace pro povolení záměru

část
D.1.1 Architektonicko - stavební řešení

projektant části

Ing. arch. Marek Smolka
tel.: +420 732 618 505, email: smolka@smasharch.cz

název výkresu
PŮDORYS 1.NP - stávající stav

datum	měřítko	číslo výkresu
12/2025	1:50	**D.1.1.2.1.01**